

CATÁLOGO DO ITEM IMPORTADO

Pleito de Inclusão de Ex-Tarifário

Número de Controle	NCM	Sugestão de descrição do ex-Tarifário
(não preencher)	84835010	Polia amortecedora de vibração para motores diesel 4 cilindros, composta de anel de inércia em ferro cinzento, cubo em aço estampado com espessura de 3,2 mm e anel de borracha; frequência de 350 Hz (+- 24 Hz) a 66° C, com diâmetro de 148,4 mm, largura de 32,4 mm e peso de 1,136 kg.

1. Especificações técnicas detalhadas da autopeça

Polia amortecedora de vibração conjunto com diâmetro de 148,4 mm e largura de 32,4 mm composta de anel de inércia em ferro cinzento, cubo em aço estampado com espessura de 3,2 mm, anel de borracha SAE J200M3CA610Z1Z2Z3Z4Z5.

Frequência de 350Hz +- 24Hz a 66° C.

O conjunto deve suportar um torque de 360 N.m sem escorregamentos dos componentes a uma temperatura de -40° C à 66° C e suportar uma rotação de 12000 rpm por no mínimo 2 minutos.

2. Imagens da autopeça importada e/ou desenho esquemático

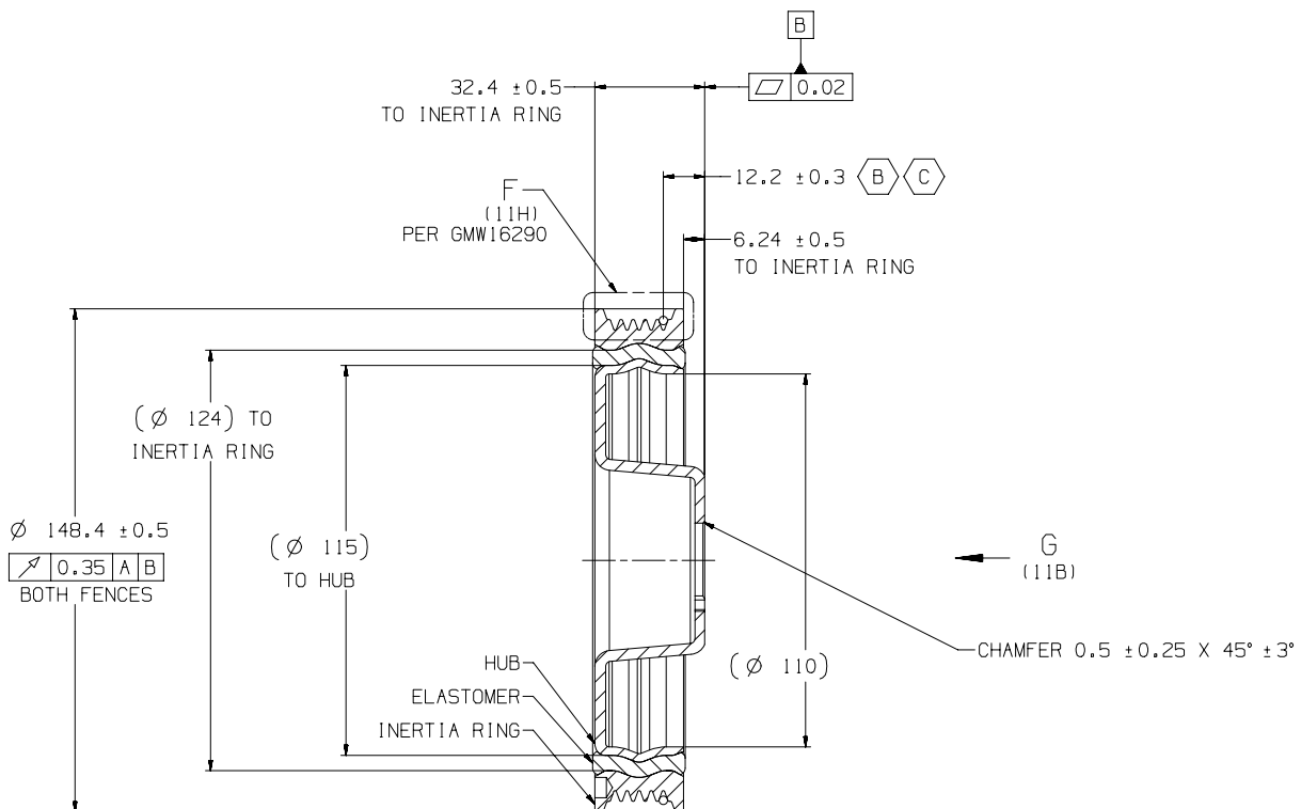

3. Aplicação do item importado

Motores Diesel aplicado em picapes e SUVs.

4. Função do item importado no produto fabricado pela empresa pleiteante do ex-tarifário:

Reduzir vibrações torcionais geradas na árvore de manivelas. Projetada para amortecer as vibrações do virabrequim evitando quebra, trincas e desbalanceamento e para transmitir força para o sistema de acessórios através de correia.